Festival celebra a cultura negra do Vale do Sinos

Edição do Sábado na Praça foi realizada no sábado, no bairro Primavera

Geison Concencia
geison.concencia@gruposinos.com.br

Novo Hamburgo – A cultura negra e a produção artística do Vale do Sinos foram destaque no Festival Cultural Sábado na Praça, realizado neste sábado (21) na Sociedade Cruzeiro do Sul, no bairro Primavera, em Novo Hamburgo. Com entrada gratuita, a programação reuniu apresentações musicais, oficina de pandeiro, feira afro-cultural, exposição e espetáculo cênico.


Guilherme

As atividades começaram pela manhã, com oficinas, e seguiram durante tarde e noite com atrações artísticas.

A edição foi realizada em parceria com a Sociedade Cruzeiro do Sul, fundada em 1922 e reconhecida como o primeiro clube social negro do Vale do Sinos. Para Guilherme da Silva, conselheiro do Ponto de Cultura Casa da Praça, ocupar o espaço durante a Semana da Consciência Negra ajuda a dar visibilidade à história da população negra na cidade.

"É uma forma de demarcar esse espaço diverso que existe na cidade. A população negra ajudou a construir a riqueza de Novo Hamburgo e até hoje resiste", afirmou. Silva também destacou a importância da parceria com a Sociedade Cruzeiro do Sul, que já promovia atividades antes da emancipação do município.

Antes das apresentações, o público participou de uma oficina de grafite com Daniel Machado e Eduardo Paredes e de uma atividade de pandeiro ministrada pelo educador Lucas Silva.

A programação musical teve apresentações de Grupo Ague-ré, Margarida e Banda, Indira Castro e Samba do Ferraz. Radicada em Porto Alegre, a cantora cubana apresentou repertório de música latino-americana. O encerramento artístico ficou a cargo do núcleo cênico da Casa da Praça, com o espetáculo Varieté.

Representação

O festival também contou com a Feira Afro Cultural, organizada pelo coletivo Conexão Ayá, e uma exposição de Juarez Negrão, artista residente da Casa da Praça. A mostra reuniu obras relacionadas aos temas da diáspora e dos quilombos.

abc+
Leia mais notícias de Novo Hamburgo em abcmais.com.br/nh

GEISON CONCENCIA/GES-ESPECIAL


Programação reuniu apresentações musicais, oficina de pandeiro, feira afro-cultural, exposição e espetáculo cênico

Preservação da memória de artistas em discussão

A preservação da memória de artistas negros também esteve entre os assuntos presentes no evento. Ezequiel de Oliveira, filho do artista plástico Carlos Alberto de Oliveira, o Carlão, disse que busca manter viva e divulgar a obra do pai para além de Novo Hamburgo.

"Minha missão sempre foi manter vivo o que ele deixou. Por ele ser um artista negro, a gente quer levar a arte e a história dele para outras pessoas", afirmou.

Nascido em Novo Hamburgo, Carlão abordou temas sociais e a discriminação racial em sua produção. Em 1983, apresentou 25 obras sobre a discriminação contra pessoas negras no Museu de Arte do Rio Grande do Sul. Ele morreu em 2013, aos 62 anos.

GEISON CONCENCIA/GES-ESPECIAL


Ezequiel de Oliveira, filho do artista plástico Carlão

Pré-conferência de igualdade racial no dia 28

Novo Hamburgo – A Pré-Conferência Municipal de Promoção da Igualdade Racial de Novo Hamburgo será realizada no próximo sábado (28), das 8h às 12h, na Casa das Artes. Aberto à comunidade, o encontro terá debates sobre democracia e participação política, justiça racial e políticas de reparação.

A proposta é reunir contribuições para que o Conselho Municipal de Promoção da Igualdade Racial apresente ao poder público medidas para o município.

A atividade terá como facilitadores Eduardo Gomes da Silva, tamboreiro, rapper e educador sociocultural; Adriângela da Silva Cabral, educadora popular, gestora pública e ialorixá; e Fábio Gonçalves, professor, jurista e pesquisador das relações raciais.

Comunidade é essencial

Presidente do Conselho, Magali Renata da Silva afirma que a pré-conferência retoma temas da conferência nacional realizada no ano passado, quando Novo Hamburgo ainda não tinha um conselho ativo. "A comunidade é essencial nesse trabalho", diz. Para ela, a participação de quem é diretamente afetado pelas políticas ajuda a definir o que deve ser feito. "Nada para nós sem nós", resume. As propostas discutidas poderão ser encaminhadas ao Executivo.

As inscrições podem ser feitas em novohamburgo.rs.gov.br/conselhos/cmpir.

GEISON CONCENCIA/GES-ESPECIAL


Presidente do Conselho, Magali Renata da Silva

DIVULGAÇÃO

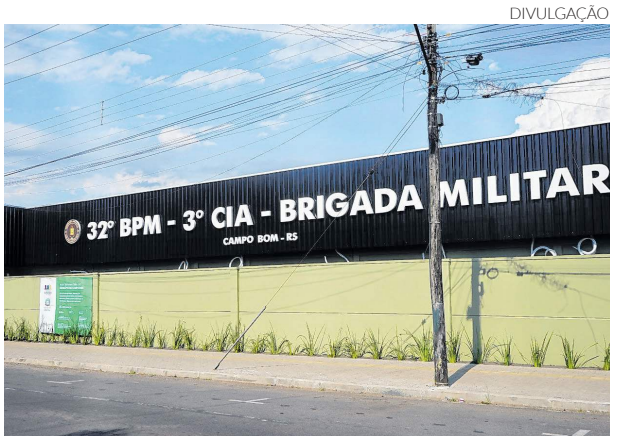

Centro Integrado de Segurança abrigará instituição

Nova sede da 3ª Cia da BM de C. Bom será inaugurada dia 27

Campo Bom – Campo Bom contará com uma nova estrutura para fortalecer a atuação da Brigada Militar no município. Na próxima sexta-feira (27), será inaugurado o Centro Integrado de Segurança Pública, que abrigará a nova sede da 3ª Companhia do 32º Batalhão da Brigada Militar. A cerimônia está marcada para as 17h30, na Avenida Emílio Vetter, nº 520, no bairro Genuíno Sampaio.

A obra é resultado de uma parceria entre a Prefeitura e o Conselho Comunitário Pró-Segurança Pública (Consepro), reforçando a união de esforços entre o poder público e a comunidade para qualificar a estrutura de segurança e ampliar as condições de trabalho dos profissionais que atuam na proteção da população.

O novo espaço representa importante avanço para o município, proporcionando uma estrutura dedicada à atuação da Brigada Militar e reafirmando o compromisso de Campo Bom com a segurança pública, a prevenção e o bem-estar da comunidade.

A inauguração contará com a presença de autoridades municipais e do Governo do Estado, representantes da Brigada Militar, do Consepro e convidados, marcando mais uma conquista construída por meio da parceria e do investimento em segurança para Campo Bom.

Aberto processo seletivo para Técnico de Enfermagem PSF

Dois Irmãos – O Município de Dois Irmãos está com inscrições abertas para processo seletivo simplificado destinado à contratação por tempo determinado de Técnico de Enfermagem PSF, para atuação na Rede Municipal de Saúde. A seleção prevê cadastro reserva, com carga horária de 40 horas semanais e remuneração-base de R$ 4.698,17, acrescida de R$ 413,66 de insalubridade.

As inscrições podem ser realizadas até o dia 27 de novembro, exclusivamente pela internet, por meio da aba Inscrições Processo Seletivo (https://doisirmaos.atende.net/cidadao/pagina/inscricoes-processo-seletivo), disponível no site oficial do Município.

Para participar, é necessário ter Ensino Médio e habilitação legal para o exercício da profissão de Técnico de Enfermagem. No momento da inscrição, os candidatos deverão preencher os dados solicitados e anexar a documentação exigida no edital.

A seleção será realizada por meio da análise da documentação e da experiência profissional na área, que terá caráter classificatório. O resultado parcial está previsto para o dia 2 de dezembro, e o resultado final deverá ser divulgado a partir de 7 de dezembro.

O edital completo, com os requisitos e demais orientações, está disponível no site www.doisirmaos.rs.gov.br.