

Gestor(a) de  
**ESCOLA PRIVADA**

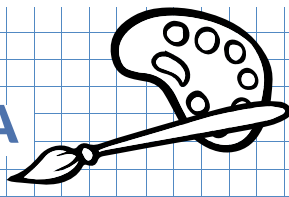

Tatiane Hartmann e Amanda Steglich, da Juja Baby, de São Leopoldo



Escola comunitária

## Intersectorialidade NA EDUCAÇÃO

Uma escola comunitária que promove a intersectorialidade da Educação Infantil para favorecer o desenvolvimento integral da criança, considerando suas dimensões física, emocional, social e cognitiva. Foi com essa articulação entre diferentes setores, garantindo o desenvolvimento integral das crianças, que as gestoras Tatiane Hartmann e Amanda Steglich, da Juja Baby, de São Leopoldo, conquistaram o tro-

féu na categoria Gestor de Escola Privada no 4º Prêmio Ser Educação.

Para elas, cada experiência vivida pelas crianças é uma oportunidade de conhecer mais sobre si mesmas e sobre o mundo. Integrar diferentes áreas do conhecimento, como saúde, nutrição e meio ambiente, são fundamentais para que a educação infantil seja construída em sua integralidade. "A intersectorialidade colabora para a formação de

crianças mais saudáveis, conscientes e responsáveis", explicam as gestoras.

Em parceria com a SEMANN, ocorrem atividades de educação ambiental. Outra ação importante foi com o Programa Saúde na Escola (PSE). Por meio dele, as crianças recebem atendimento médico, odontológico e oftalmológico, assim como os responsáveis são orientados sobre a importância da vacinação.

Agora, com a  
**PALAVRA**

"Receber esse prêmio significou o reconhecimento de um trabalho construído com dedicação e compromisso. Como gestora de uma escola comunitária, esse momento reafirma a importância da educação cooperativista e do impacto que ela tem na vida das crianças e das famílias. É uma honra que fortalece nossa responsabilidade e nosso propósito de seguir promovendo uma educação acolhedora, humana e transformadora."

importância da educação cooperativista e do impacto que ela tem na vida das crianças e das famílias. É uma honra que fortalece nossa responsabilidade e nosso propósito de seguir promovendo uma educação acolhedora, humana e transformadora."

f/senacsaoleopoldo X@senacrs @senacsaoleopoldo senac-rs Senac RS

competence\* POWERED BY SUN

NÃO  
FIQUE  
NO SE  
FAÇA  
SENAC.



MATRÍCULAS  
ANTECIPADAS  
CURSOS COM ATÉ

**35%\***  
**OFF**

CUPOM  
**VEM26**  
SENACRS.COM.BR/OFF



Válido para matrículas em cursos presenciais, exceto nível Superior, de 06/10/2025 a 31/01/2026. Consulte condições.

Senac São Leopoldo  
Rua Lindolfo Collor, 835  
(51) 3590.3060  
(51) 98608.5622



Fecomércio  
IFEP  
Sesc  
Sindicatos Empresariais