Jornal na
# SALA DE AULA

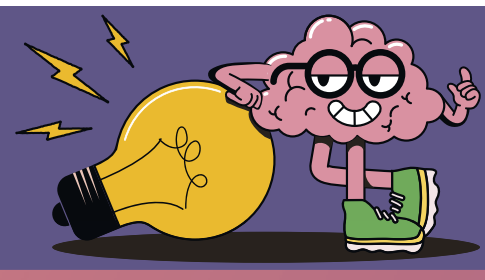

# Dia 8 de março: o Dia Internacional da Mulher

8/3... Você sabia que essa é uma data muito importante? Oficializada pela ONU na década de 1970, este dia celebra as conquistas das mulheres na sociedade, na política e na economia. Isso reforça a luta contra a desigualdade de gênero e a violência, simbolizando a força, a persistência e as greves das trabalhadoras do início do século XX, para conquistarem a igualdade de direitos e terem oportunidades e condições justas de trabalho.

Um dos exemplos atuais é o da cientista brasileira Tatiana Coelho de Sampaio, um dos muitos exemplos que nos inspiram e reforçam a relevância da representatividade feminina na ciência. Você já imaginou se um dia pudesse ajudar pessoas que não conseguem mais andar por causa de uma lesão na coluna? É exatamente isso que essa pesquisadora está tentando fazer!

Ela é bióloga e professora da Universidade Federal do Rio de Janeiro (UFRJ) e descobriu uma substância chamada polilaminina, que pode ajudar a consertar lesões na medula espinhal. A polilaminina é como uma "ponte biológica" que ajuda os nervos a se reconectarem e a se regenerarem. Imagine que você está com um fio de brinquedo quebrado. A polilaminina é como um fio especial que ajuda a juntar os pedaços quebrados e a fazer o brinquedo funcionar novamente...

A pesquisa de Tatiana ainda está em andamento, mas já mostrou resultados incríveis em animais e até em algumas pessoas. Se tudo der certo, essa descoberta pode mudar a vida de muitas pessoas que sofrem com lesões na coluna. Afinal, o que podemos aprender com isso? Que a ciência pode ajudar a resolver problemas reais e melhorar a vida das pessoas!

Fonte: https://www12.senado.leg.br/noticias/materias/2026/02/04/cct-recebera-a-pesquisadora-tatiana-coelho-de-sampaio-em-audiencia-publica

## Fala, professor(a)!

A Lei 14.986/2024 tornou obrigatório o ensino das contribuições das mulheres nos currículos do ensino fundamental e médio, ao alterar a LDB. As escolas devem abordar a participação feminina em áreas como ciência, arte, cultura e política, promovendo reflexões — como sobre descobertas científicas que transformaram o mundo. A medida busca fortalecer a igualdade de gênero, combater estereótipos e ampliar a representatividade feminina nas escolas.

## Fala, estudante!

Convide seus professores e, juntos, proponham um diálogo com as demais turmas ou um debate na comunidade escolar sobre as descobertas científicas que transformaram o mundo. Atividades como essas incentivam a reflexão sobre o impacto da ciência na sociedade. Depois, lembre-se de compartilhar tudo conosco...

Que tal aproveitar a semana alusiva ao Dia Internacional das Mulheres e homenagear as pessoas mais importantes da sua vida? Vale fazer um cartão, um presente ou surpreendê-las, relatando o quanto você as ama e as admira. Bom trabalho e boas pesquisas!