Jesus
Record, 15h30

Segunda
Acompanhado de Anás, o sumo sacerdote se aproxima de Jesus e diz que Ele pecou. Anás diz que Jesus deve ser apedrejado. Caifás fica furioso diante da serenidade de Jesus. Marta, Lázaro e Maria de Betânia ajudam Maria Madalena. Herodíade humilha Antipas.

Terça
Kesiah diz que Jesus poderia ajudar Maria Madalena. Lázaro diz que é preciso ajudar a moça misteriosa. Helena diz a verdade para Cláudia. Ami vai até a hospedaria. Simão Zelote descobre que Barrabás está preso. Maria diz entender o sofrimento de Asisa.

Quarta
Susana se preocupa como pai de criação. Jesus cura a mão ressequida de Shabaka. Simão Fariseu e Jairo se irritam. Goy e Cornélius comentam sobre os milagres de Jesus. Shabaka comemora. Asisa se irrita ao saber que Mateus não foi vê-la. Caius se recusa a pagar pelos serviços de Adela.

Quinta
Judite não acredita na desculpa dada por Caifás. Cornélius avisa a Goy que ele foi curado por Jesus. Zaqueu descobre que Gestas e Dimas são filhos de Adela. Jesus retorna à Cafarnaum e reencontra Maria.

Sexta
Claudia diz que Helena já deveria estar casada e avisa que logo Pilatos arrumará um pretendente. A comitiva de Chuza é atacada por rebeldes. De longe, Edissa observa o ataque.

A Nobreza do Amor
Globo, 18h25

Segunda
Malungo agradece as informações recebidas de Jorge. Diógenes e Marta confrontam Virgínia diante das acusações de Lúcia/Alika. Onildo afirma a Fátima que Miguel e Salma têm o direito de saber a verdade sobre seu estado de saúde.

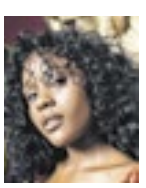

Terça
Alika confessa a Tonho que Omar deseja se casar com ela. O Bispo indaga Viriato sobre suas atitudes recentes. Mirinho provoca Sebastião. Marta pune Virgínia, que se revolta ainda mais contra Lúcia/Alika.

Quarta
Dumi, Akin e Ladisa são perseguidos por Pascoal e a guarda real, mas conseguem fugir. Pascoal encontra a chave do esconderijo que Ladisa deixou cair durante a fuga. Akin, Dumi e Ladisa se desesperam ao dar falta da chave.

Quinta
Chinua revela a Dumi que Kênia foi encarcerada a mando de Jendal, e Akin conclui que a princesa realmente se rebelou contra o pai. Alika afirma a Tonho que tem uma dívida de gratidão com Omar.

Sexta
Dumi consegue fugir, e Kênia humilha Pascoal. José presenteia Teresa e Alika com uma máquina de costura para o ateliê. Mirinho confronta Virgínia sobre o motivo de Diógenes tê-la punido. Belmira revela a Diógenes a atitude de Virgínia contra Viriato.

Sábado
Jendal é duro com Kênia, e a mantém refém em seu castelo. Pascoal ameaça Ladisa, e Akin a conforta. Ana Maria sugere que Manoel fale com Casemiro sobre o namoro dos dois. Dona Menina refuta a solicitação de Bartô de fazer uma imagem de santa para Veneranda.

Coração Acelerado
Globo, 19h40

Segunda
Talita pede que Tino registre o olhar apaixonado de João Raul para Agrado. Walmir conta sua história com João Raul para Irene, que se emociona. Zilá surpreende Ronei.

Terça
João Raul se declara para Agrado, e os dois se beijam. João Raul e Agrado se amam. Talita fica bem impressionada com Bará. Laurinha desabafa com Esteban. Naiane e Gael ficam juntos.

Quarta
João Raul planeja seu casamento com Agrado, que afirma ao amado que a relação dos dois mudou. Gael e Naiane rememoram sua infância juntos. Bará passa mal durante a viagem com Talita. Irene questiona Walmir sobre a família de origem de João Raul.

Quinta
João Raul revela a Talita que Agrado é a verdadeira Diana, e todos se surpreendem. Zuzu aceita o anel de Alaor, mas pede para que os dois sigam apenas namorando. Gael apoia Naiane. Agrado diz a João Raul que ele terá de enfrentar a fúria de Ronei.

Sexta
Ronei lembra João Raul sobre a multa para rescindir seu contrato, e Walmir se desespera. Alaorzinho aprova a declaração pública de amor de Gael para Naiane. Eva repara na cordialidade de Zilá. Laurinha elogia Esteban.

Sábado
João Raul e Agrado namoram. Ronei tenta intrigar Eduarda contra Agrado. Gael e Naiane ficam juntos, e Zilá se preocupa. Laurinha gosta das atitudes de Malvino. Tino sente ciúmes de Esteban com Laurinha.

Quem Ama Cuida
Globo, 21h20

Segunda
Pedro tenta se explicar para Adriana e deixa escapar que não é feliz. Camilo reage com frieza ao conhecer Lyris, e Nancy comenta que o rapaz nunca a perdoou pela morte do pai. Adriana decide comparecer ao evento de Ademir.

Terça
Adriana acusa Ademir de ter comprado testemunhas para condená-la. Nancy diz a Laurentino que terá que ter paciência para conquistar a confiança de Camilo Pedro chama Bruna pelo nome de Adriana.

Quarta
Adriana conta as Nancy que encontrou Pedro e confessa que ainda o ama. Carmita ouve a discussão entre Pedro e Bruna. Adriana diz a Nancy que não desistiu da vingança. Bruna e Carmita decidem ir à festa de Ademir sem Pedro. Carmita diz a Ademir que Pedro investigará por conta própria o assassinato de Arthur.

Quinta
Pilar arma um escândalo e faz acusações contra Adriana. Pedro garante a Bruna que seu compromisso é com ela. Pilar se encanta com Iuri. Adriana pede ajuda a Mau Mau para descobrir algo que possa prejudicar Ademir. André pensa em Dora.

Sexta
Lyris e Nancy aceitam ajudar Adriana. Lyris incentiva Adriana a contar a Pedro sobre o motivo que a levou a se afastar do advogado. Nicolau percebe que Brigitte está fantasiando ao dizer que César está interessado nela. Ademir convence Pilar de não registrar uma queixa-crime contra Adriana.

Sábado
Elisa não consegue fazer Adriana desistir da vingança. Andréa diz a Joel que não pode contar a Rafael que não tem dinheiro, a fim de não ser rejeitada Pilar diz a Ingrid que quer articular a nomeação da filha para presidente da joalheria. Bruna repreende Carmita. Silvana conta a Dora como descobriu que Fábia fazia visitas a Arthur às escondidas.

www.coquetel.com.br © Revistas COQUETEL

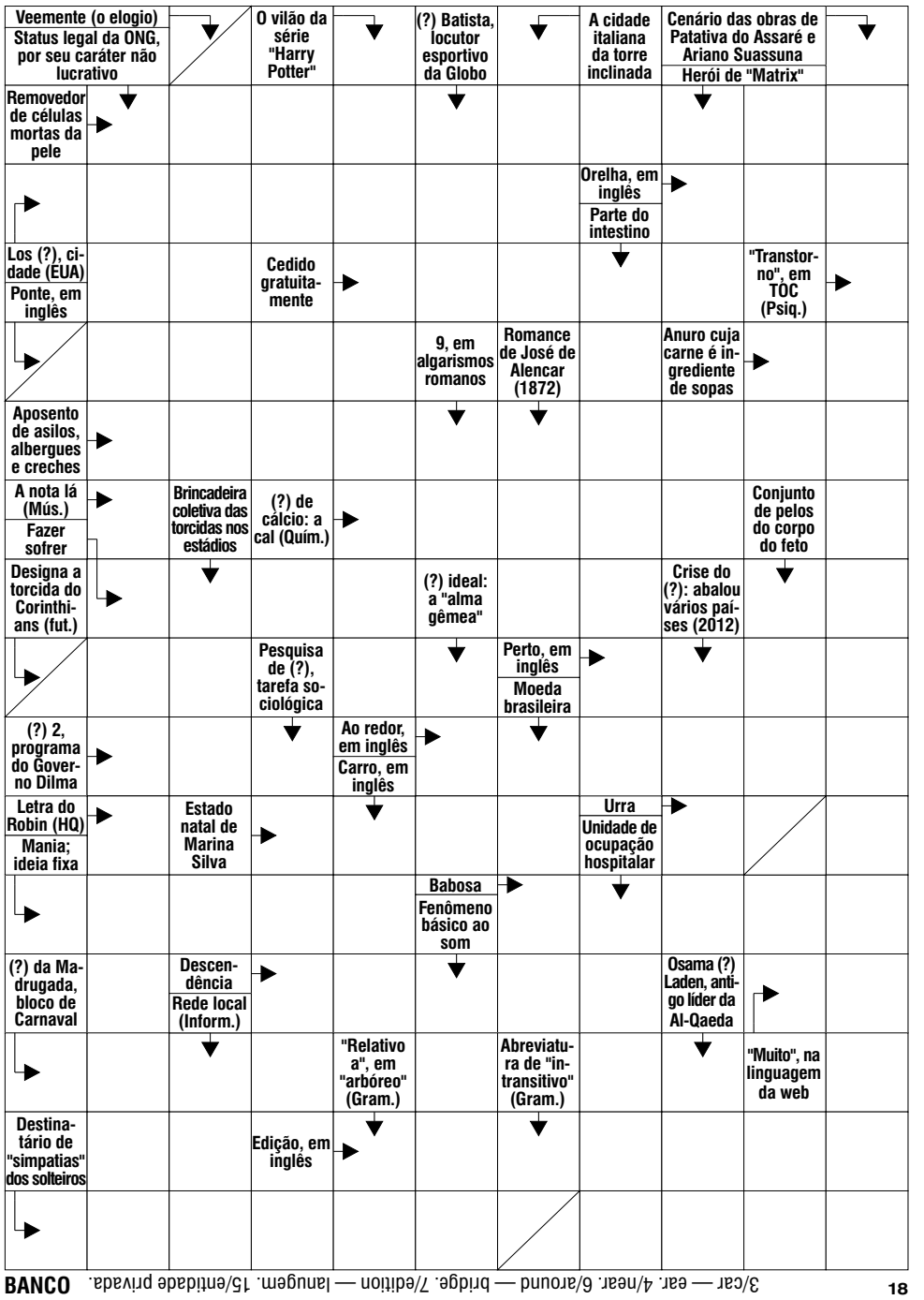

BANCO 3/car — ear. 4/near. 6/around — bridge. 7/edition — lanugem. 15/entidade privada. 18
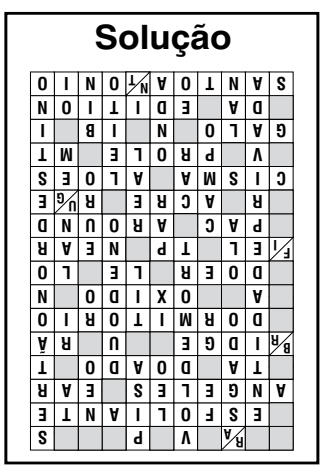
Solução